



中華民國重症醫學會  
TAIWAN SOCIETY OF CRITICAL CARE MEDICINE



# 春暖花開



中華民國重症醫學會

## 2024 春季會

會議日期 | 2024 / 5.26 日

會議地點 | 林口長庚國際會議中心



春季會



會議日期：2024 年 5 月 26 日 (日)

會議地點：長庚國際會議中心

333 桃園市龜山區復興街 7 號

主辦單位：中華民國重症醫學會

協辦單位：林口長庚醫院



## 一、 會議說明

每年年會學會推介的是豐富多元專題及國際大師演講。為有別於年會緊湊多元的節目，聚焦於探討特定專題並提供台灣年青醫師更多研究發表及討論曝光的平台，繼學會2023年首次舉辦「**重症醫學會 2023 春季學術研討會**」獲得廣大迴響。

2024年特別選擇嶄新落成的長庚會議中心舉辦，交通便利，便於各縣市醫師往來出席參與會議。會議場地新穎舒適，多元化場地也有利於貴公司產品推廣及工作坊實作。**期待與急重症醫療界好夥伴，攜手合作持續精進，戮力開創急重症醫療研究新頁。**

預計會議人數：研討會 600 人。

預計會議對象：急重症醫療團隊、醫學院學生等。

春季會：<http://www.tsccmsp.org/>

[預定議程\(2/2更新\)](#)



# 中華民國重症醫學會

## TAIWAN SOCIETY OF CRITICAL CARE MEDICINE

### 「重症醫學會 2024春季學術研討會」預定總表 (2.2更新)

Date	Time Room Session	實體會議		
		3樓國際會議廳	2樓簡報室	
		申請聯甄學分		
2024.5.26 (日)	08:00-08:50	報到		
	09:00-09:20	Opening Ceremony		
	09:20-10:40	跨領域專題-心臟	跨領域專題-外科,外傷	
	10:40-11:00	Coffee Break		
	11:00-12:20	跨領域專題-呼吸系統	跨領域專題-兒科,傳染病	
	12:30-13:25	Luncheon Symposium- Pfizer	Luncheon Symposium-MSD	
		申請聯甄學分		
	13:30-14:50	跨領域專題-Sepsis	倫理,其他題目	
	14:50-15:10	Coffee Break		
	15:10-16:30	跨領域專題-AI,品管	倫理,其他題目	
16:30-16:40	Closing			
Date	Time Room Session	實體會議-工作坊		
		2樓A討論室	2樓B討論室	2樓D討論室
		50人	50人	50人
2023.5.26 (日)	09:20-12:00	費雪派克		青創工作坊
	12:10-13:20	Luncheon Symposium- 東洋	Luncheon Symposium- 慧德	Luncheon Symposium- 百特
	13:30-16:30	費森尤斯	愛德華	青創工作坊
2樓C討論室: 祕書室,試片室				



## 場地預定規劃

### 2024 重症醫學會春季會

林口國際會議中心 1F

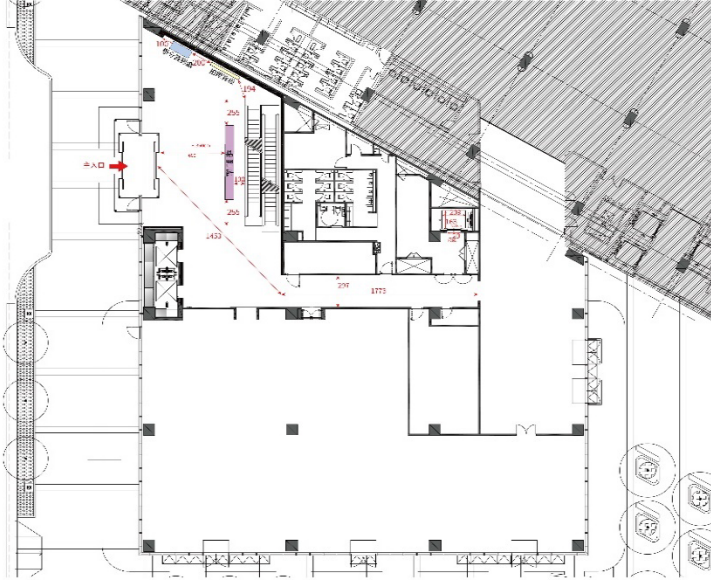

Hancan Diverse Advertising Agency  
TEL: +886-2-2740-8000

單位:cm  
配置圖僅供參考，攤位大小以實際尺寸為準

### 2024 重症醫學會春季會

林口國際會議中心 2F

A攤位: w300xd200cm -2攤  
B攤位: w300xd100cm -8攤



Hancan Diverse Advertising Agency  
TEL: +886-2-2740-8000

單位:cm  
配置圖僅供參考，攤位大小以實際尺寸為準



2024 重症醫學會春季會

林口國際會議中心 3F

A攤位: w300xd200cm -9攤  
B攤位: w300xd100cm -2攤

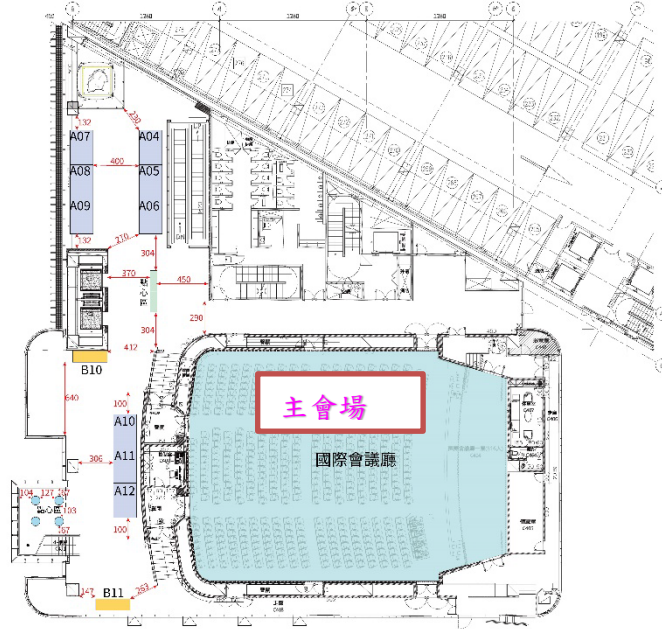

Hancan Diverse Advertising Agency  
TEL: +886-2-2749-8000

單位:cm  
配置圖僅供參考, 攤位大小以實際尺寸為準



展場贊助方案:請見贊助意願表

贊助項目		名額	原價(台幣)	數量	小計
展覽攤位	3*2m	5	160,000 140,000		
	3*1m	10	110,000		
贊助項目		名額	原價(台幣)	數量	小計
午餐研討會1小時 (含餐點、放映設備。 特贈廣告背版。 不含演講費。)	300人 (3樓國際會議廳)	額滿	180,000 140,000		
	80人(2樓簡報室)	額滿	100,000 80,000		
	50人(2樓討論室)	額滿	80,000 50,000		
加購工作坊 (含放映設備、不含演講費。) 說明: 凡訂購攤位或研討會 者可加購, 不能單獨訂定。	40人(2樓討論室) 上午3小時內	1	100,000 60,000		
	40人(2樓討論室) 下午3小時內	額滿	100,000 60,000		
印刷品廣告及其他贊助	細項請見贊助意願表。				

更多合作項目請洽重症醫學會秘書處。

早鳥價廠商攤位及研討會會場擇定順序: 總金額。

總金額相同/其他贊助擇定順序: 依認購單回覆先後次序選擇, 額滿為止。

優惠: 任選二項以上再 95 折(如 2 個攤位或一個廣告加一個攤位等)。

※2024.2.16 前回簽贊助意願表者適用早鳥優惠價, 並須於 2024 年 4 月 15 日前付款。

首次參展的廠商須先支付 10% 訂金始能保留參展序位。

● 聯絡方式

中華民國重症醫學會

秘書 許盈禎

Web: [www.tscdm.org.tw](http://www.tscdm.org.tw)

春季會: <http://www.tscdm.org/>

電話 02-2371-3319、2371-3831

Email :  
[ccmcommittee@mail2000.com.tw](mailto:ccmcommittee@mail2000.com.tw);  
[tscdm@ms32.hinet.net](mailto:tscdm@ms32.hinet.net)



# 中華民國重症醫學會 2024 春季學術研討會

## 贊助意願表

廠商名稱：

收據抬頭：\_\_\_\_\_

同公司名稱，須要統編：\_\_\_\_\_

開立內容：贊助費 其他 \_\_\_\_\_

連絡人(必填)： E-mail(必填)：

手機(必填)：

收據寄件地址(必填)：□□□

廣告贊助項目	名額	原價(台幣)	數量	小計	備註
手冊封底 (全彩)-單頁	1	70,000 60,000			請選擇 <input type="checkbox"/> 報到手冊 額滿-會場手冊
手冊封底裡 (全彩)-單頁	1	60,000 50,000			請選擇 <input type="checkbox"/> 報到手冊 額滿-會場手冊
手冊封面裡 (全彩)-單頁	額滿	60,000 50,000			請選擇 額滿-報到手冊 額滿-會場手冊
報到區看板(LOGO 或公司名)	1	80,000 50,000			
大會瓶裝水 (單色LOGO或公司名, 1000瓶)	額滿-	50,000 40,000			
大會點心 (上下午各一場200人)	1	50,000 40,000			請選擇 <input type="checkbox"/> 上午 <input type="checkbox"/> 下午
精神堡壘戶外看板 (LOGO或公司名)	1	100,000 60,000			
大會環保袋 (單色 LOGO 或公司名, 500 個)	2	100,000 60,000			
大會紀念品 (單色LOGO或公司名, 500個)	2	150,000 100,000			



# 中華民國重症醫學會 2024 春季學術研討會

贊助項目		名額	原價(台幣)	數量	小計
展覽攤位	3*2m	5	160,000 140,000		
	3*1m	10	110,000		
贊助項目		名額	原價(台幣)	數量	小計
午餐研討會1小時 (含餐點、放映設備。 特贈廣告背版。 不含演講費。)	300人 (3樓國際會議廳)	額滿	180,000 140,000		
	80人(2樓簡報室)	額滿	100,000 80,000		
	50人(2樓討論室)	額滿	80,000 50,000		
加購工作坊 (含放映設備、不含演講費。) 說明：凡訂購攤位或研討會 者可加購，不能單獨訂定。	40人(2樓討論室) 上午3小時內	1	100,000 60,000		
	40人(2樓討論室) 下午3小時內	額滿	100,000 60,000		

贊助費用總計：新台幣\$\_\_\_\_\_

※任選二項以上再 95 折(如 2 個攤位或一個廣告加一個攤位等)。

2024.2.16 前回簽贊助意願表者適用早鳥優惠價，並須於 2024 年 4 月 15 日前付款。

※首次參展的廠商須先支付 10% 訂金始能保留參展序位。

請將此贊助意願表 E-mail 至秘書處 [tscm@ms32.hinet.net](mailto:tscm@ms32.hinet.net)，感謝。

業務負責人簽名\_\_\_\_\_

(本人已確實閱讀並同意本表及說明書相關注意事項)